TABULKA MÍSTNOSTÍ - NOVÝ STAV - 7. NP REHABILITACE

OZN.	ÚČEL MÍSTNOSTI	PLOCHA (m2)	PODLAHA	SOKLY	OZN.	POVRCH STĚN	POVRCH STROPU	OZN.	POZNÁMKA
701	VSTUPNÍ PROSTOR	61,0	Keram. dlažba	Ker. sokl	P2a	Malba + Olejový nátěr (v.2,1m) + obklad	Kazetový podhled	S2	
702	LŮŽKOVÝ VÝTAH EVAKUAČNÍ	2 x 6,50							
703	OSOBNÍ VÝTAH	2 x 2,25							
704	ÚKLID	4,70	Keram. dlažba		P2	Keramický obklad (v.2,1m)+ olejový nátěr	Kazetový podhled	S2	
704a	SKLAD	4,70	Keram. dlažba	Ker. sokl	P2	Malba + Olejový nátěr (v.2,1m)	Kazetový podhled	S2	
705	FYZIOTERAPIE - TĚLOCVIČNA	21,0	PVC	PVC	P1	Malba + Olejový nátěr (v.2,1m) + Ker.obklad	Kazetový podhled	S2	
705a	FYZIOTERAPIE - SKLAD	4,50	PVC	PVC	P1	Malba + Olejový nátěr (v.2,1m)	Kazetový podhled	S2	
706	FYZIOTERAPIE - TĚLOCVIČNA-INDIVIDUÁLNÍ	20,0	PVC	PVC	P1	Malba + Olejový nátěr (v.2,1m) + Ker.obklad	Kazetový podhled	S2	
707	FYZIOTERAPIE - TĚLOCVIČNA	39,0	PVC	PVC	P1	Malba + Olejový nátěr (v.2,1m) + Ker.obklad	Kazetový podhled	S2	
708	FYZIOTERAPIE - TĚLOCVIČNA	39,0	PVC	PVC	P1	Malba + Olejový nátěr (v.2,1m) + Ker.obklad	Kazetový podhled	S2	
709	POKOJ - 2 LŮŽKA	17,0	PVC	PVC	P1	Malba + Olejový nátěr (v.2,1m)	Kazetový podhled	S2	Pokoj č. 1
710	PŘEDSÍŇ - neobsazeno-původní stav								
711	SOCIÁLNÍ ZAŘÍZENÍ	3,60	Keram. dlažba		P2	Keramický obklad (v.2,1m) + Malba	SDK podhled do vlhka	S3	
712	SESTERNA	21,0	PVC	PVC	P1	Malba + Olejový nátěr (v.2,1m) + Ker.obklad	Kazetový podhled	S2	
713	PŘEDSÍŇ - neobsazeno-původní stav								
714	SOCIÁLNÍ ZAŘÍZENÍ - neobsazeno-původní								
715	POKOJ - 2 LŮŽKA	17,50	PVC	PVC	P1	Malba + Olejový nátěr (v.2,1m)	Kazetový podhled	S2	Pokoj č. 2
715a	SOCIÁLNÍ ZAŘÍZENÍ	3,60	Keram. dlažba		P2	Keramický obklad (v.2,1m) + Malba	SDK podhled	S3	
716	POKOJ - 2 LŮŽKA	17,50	PVC		P1	Malba + Olejový nátěr (v.2,1m)	Kazetový podhled	S2	Pokoj č. 3
716a	SOCIÁLNÍ ZAŘÍZENÍ	3,60	Keram. dlažba		P2	Keramický obklad (v.2,1m) + Malba	SDK podhled do vlhka	S3	
717	POKOJ - 2 LŮŽKA	17,50	PVC	PVC	P1	Malba + Olejový nátěr (v.2,1m)	Kazetový podhled	S2	Pokoj č. 4
718	PŘEDSÍŇ - neobsazeno-původní stav								
719	SOCIÁLNÍ ZAŘÍZENÍ	3,60	Keram. dlažba		P2	Keramický obklad (v.2,1m) + Malba	SDK podhled do vlhka	S3	
720	POKOJ - 2 LŮŽKA	17,50	PVC	PVC	P2	Malba + Olejový nátěr (v.2,1m)	Kazetový podhled	S2	Pokoj č. 5
721	SOCIÁLNÍ ZAŘÍZENÍ	3,60	Keram. dlažba		P2	Keramický obklad (v.2,1m) + Malba	SDK podhled do vlhka	S3	
722	PŘEDSÍŇ - neobsazeno-původní stav								
723	POKOJ - 2 LŮŽKA	17,50	PVC	PVC	P1	Malba + Olejový nátěr (v.2,1m)	Kazetový podhled	S2	Pokoj č. 6
723a	SOCIÁLNÍ ZAŘÍZENÍ	3,60	Keram. dlažba		P2	Keramický obklad (v.2,1m) + Malba	SDK podhled do vlhka	S3	
724	POKOJ - 2 LŮŽKA	22,0	PVC	PVC	P1	Malba + Olejový nátěr (v.2,1m)	Kazetový podhled	S2	Pokoj č. 7
724a	SOCIÁLNÍ ZAŘÍZENÍ	3,50	Keram. dlažba		P2	Keramický obklad (v.2,1m) + Malba	SDK podhled do vlhka	S3	
725	DENNÍ MÍSTNOST - SESTRY	23,50	PVC	PVC	P1	Malba + Olejový nátěr (v.2,1m) + Ker.obklad	Kazetový podhled	S2	
726	ERGOTERAPIE	23,50	PVC	PVC	P1	Malba + Olejový nátěr (v.2,1m) + Ker.obklad	Kazetový podhled	S2	
727	LÉKAŘSKÝ POKOJ	12,0	PVC	PVC	P1	Malba + Olejový nátěr (v.2,1m) + Ker.obklad	Kazetový podhled	S2	
727a	SKLAD	4,10	PVC	PVC	P1	Malba + Olejový nátěr (v.2,1m)	Kazetový podhled	S2	
728	VYŠETŘOVNA	22,0	PVC	PVC	P1	Malba + Olejový nátěr (v.2,1m) + Ker.obklad	Kazetový podhled	S2	
729	SCHODIŠTĚ - NOUZOVÉ	20,80	Mramor bílý-stávající			Mozaika - stávající	Malba	S1	
730	ŠPINAVÉ PRÁDLO	2,60	Keram. dlažba	Ker. sokl	P2	Malba + Olejový nátěr (v.2,1m)	Malba	S1	
730a	ČISTÉ PRÁDLO	3,50	Keram. dlažba	Ker. sokl	P2	Malba + Olejový nátěr (v.2,1m)	Malba	S1	
731	LÁZEŇ, MYTÍ POMŮCEK	16,0	Keram. dlažba		P2	Keramický obklad (v.2,1m) + Malba	SDK podhled do vlhka	S3	
732	JÍDELNA - PACIENTI, NÁVŠTĚVY	21,50	PVC	PVC	P1	Malba + Olejový nátěr (v.2,1m) + Ker.obklad	Kazetový podhled	S2	
733	ČISTÉ PRÁDLO - neobsazeno - původní stav								
734	SKLAD	2,70	Keram. dlažba	Ker. sokl		Malba + Olejový nátěr (v.2,1m)	Kazetový podhled	S2	
735	SOCIÁLNÍ ZAŘÍZENÍ -PERSONÁL-ŽENY	12,0	Keram. dlažba		P2	Keramický obklad (v.2,1m) + Malba	SDK podhled do vlhka	S3	2 x WC + pøedsíòka, 1 x sprcha
736	SOCIÁLNÍ ZAŘÍZENÍ -PERSONÁL-MUŽI	11,50	Keram. dlažba		P2	Keramický obklad (v.2,1m) + Malba	SDK podhled do vlhka	S3	1 x WC, 1 x pisoár + pøedsíòka, 1 x sprcha
737	neobsazeno- původní								
738	HYDROTERAPIE	11,50	Keram. dlažba		P2	Keramický obklad (v.2,1m) + Malba	SDK podhled do vlhka	S3	
739	KUCHYŇKA - PŘÍPRAVA JÍDEL	6,0	PVC	PVC	P1	Malba + Olejový nátěr (v.2,1m) + Ker.obklad	Kazetový podhled	S2	
740	neobsazeno- původní								
741	POKOJ - 2 LŮŽKA	17,60	PVC	PVC	P1	Malba + Olejový nátěr (v.2,1m)	Kazetový podhled	S2	Pokoj č. 8
741a	SOCIÁLNÍ ZAŘÍZENÍ	3,70	Keram. dlažba		P2	Keramický obklad (v.2,1m) + Malba	SDK podhled do vlhka	S3	
742	SEKRETARIÁT, VRCHNÍ SESTRA, ZAS. MÍST.	22,50	PVC	PVC	P1	Malba + Olejový nátěr (v.2,1m) + Ker.obklad	Kazetový podhled	S2	
743	POKOJ - PRIMÁŘ	18,20	PVC	PVC	P1	Malba + Olejový nátěr (v.2,1m) + Ker.obklad	Kazetový podhled	S2	
743a	SOCIÁLNÍ ZAŘÍZENÍ	3,70	Keram. dlažba		P2	Keramický obklad (v.2,1m) + Malba	SDK podhled do vlhka	S3	
744	POKOJ - 2 LŮŽKA	21,20	PVC	PVC	P1	Malba + Olejový nátěr (v.2,1m)	Kazetový podhled	S2	Pokoj č. 9
744a	SOCIÁLNÍ ZAŘÍZENÍ	3,50	Keram. dlažba		P2	Keramický obklad (v.2,1m) + Malba	SDK podhled do vlhka	S3	
745	CHODBA	196,0	PVC	PVC	P1	Malba + Olejový nátěr (v.2,1m)	Kazetový podhled	S2	
746	ŠATNA - ŽENY - 6míst	6,10	PVC	PVC	P1	Malba + Olejový nátěr (v.2,1m)	Kazetový podhled	S2	
747	ŠATNA - muži - 3místa	2,70	PVC	PVC	P1	Malba + Olejový nátěr (v.2,1m)	Kazetový podhled	S2	

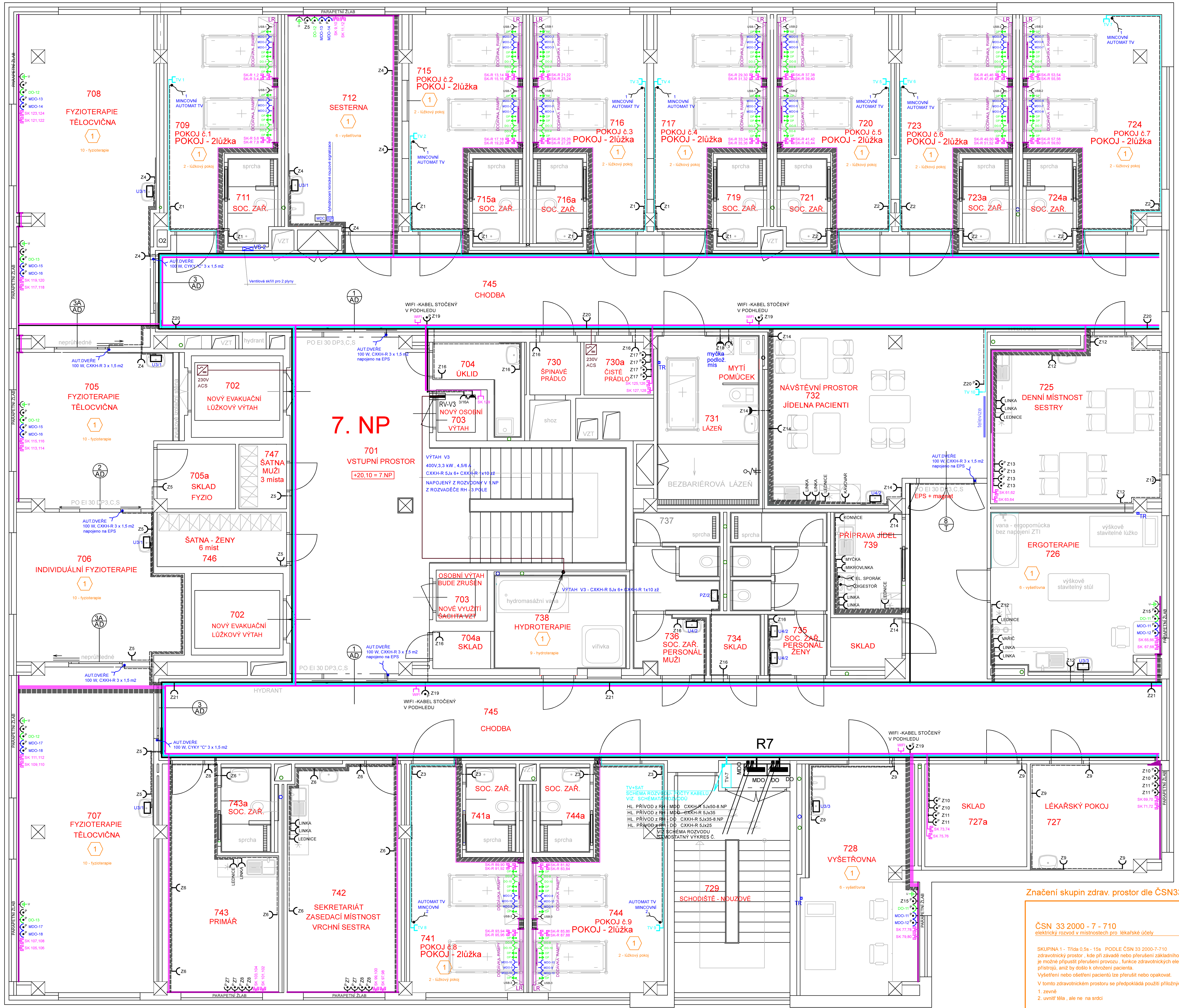

LEGENDA:

- TR Terminální jednotka s rychlospojkou
- LR Lůžková rampa 1650mm
- LR-P Lůžková rampa průběžná
- VS-2 Ventilová skříň pro 2 plyny
- SP Vyhodnocení klinické nouzové signalizace
- VŠS Vyšetřovací světlo

LEGENDA VÝVODŮ PRO SPECIALISTY:

LR Vývod medicinálních plynů (kyslík) do zdroj. nástěnné rampy ukončený rychlospojkou
Osazení pro jedno lůžko : - 1x kyslík
Přívod el. proudu 230 V/16 A z "MDO" a "DO" slaboproudu a ochranného pospoj. do zdroj. nástěnné rampy
Osazení pro jedno lůžko:
- 2x el. zásuvka DO
- 3x el. zásuvka MDO
- 4x zásuvka ochranného pospojování
- 2x dvojitý datový vývod (RJ45)
- Dorozumívací zařízení sestra–pacient
- Přívod pro noční osvětlení (ovládané z rampy)
- Přívod pro přímé osvětlení (ovládané od dveří)
- Přívod pro nepřímé osvětlení (ovládané od dveří)
- 1x medilišta (délka 500mm)
- 1x USB port

SCHÉMA LŮŽKOVÉ RAMPY (LR)

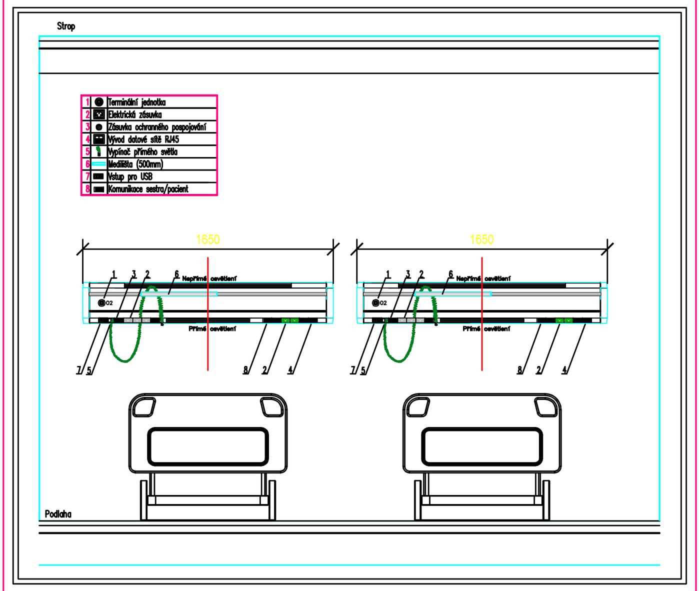

SCHÉMA VENTILOVÉ KRABICE PRO 2 PLYNY (dle ČSN EN 7396-1)

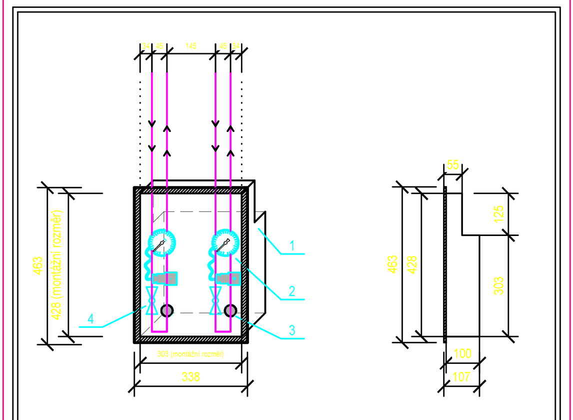

1. Plechová krabice nástěnná v provedení pod omítku nebo na stěnu otevírání krabice /přístup/ je v souladu s ČSN EN 7396-1.
2. Čidlo snímání tlaku s kontrolním manometrem
3. Nouzový přívod
4. Uzavírací ventil PN 20

AUTOMATICKÉ .DVEŘE A.T.A. - systém "rekord STA"

PŘED ZAHÁJENÍM ELEKTROMONTÁŽNÍCH PRACÍ JE NUTNÉ POŽADAVKY DOPŘESNIT S DODAVATELEM AUTOMATICKÝCH DVEŘÍ

POŽADAVKY NA PŘIPRAVENOST :

1. NAPÁJENÍ Z ROZVADĚČE 230V, SAMOSTATNÝ JISTIČ 6A - KABEL CXKH-R 3Jx1,5 mm2
2. EPS (BEZNAPĚŤOVÝ ROZPÍNACÍ KONTAKT) KABEL 2x0,5
5. VNITŘNÍ TLAČÍTKOVÝ SPÍNAČ (PRO ODEMČENÍ UZAMČENÝCH DVEŘÍ PŘI ODCHODU) KABEL 2x2x0,5
6. TELEFON - KABEL 2x2x0,5 BEZHALOGENOVÝ
7. ÚSTŘEDNA ČTECÍHO KARTOVÉHO ZAŘÍZENÍ KABEL 2x2x0,5 (2 ŽÍLY REZERVA)

DODÁVKU ZAJIŠŤUJE SPECIALIZOVANÁ FIRMA

NAD LŮŽKY BUDE OSAZENA INSTALAČNÍ RAMPA S OSVĚTLENÍM A ZÁSUVKAMI KOMPLETNÍ DODÁVKA RAMPY OBSAHUJE SVÍTIDLA, VYPÍNAČE A ZÁSUVKY.

ZÁSUVKY MDO JSOU VŽDY DVA OKRUHY

ZÁSUVKY DO JSOU VŽDY DVA OKRUHY

PŘÍPADNÉ DOPLNĚNÍ PŘEPĚŤOVÝCH OCHRAN BUDE ŘEŠIT INVESTOR PŘI REALIZACI

LEGENDA :

NAD LŮŽKY BUDE OSAZENA INSTALAČNÍ RAMPA S OSVĚTLENÍM A ZÁSUVKAMI KOMPLETNÍ DODÁVKA RAMPY OBSAHUJE SVÍTIDLA, VYPÍNAČE A ZÁSUVKY. DODÁVÁ SPECIALIZOVANÁ FIRMA

ELEKTROINSTALACE SE PROVEDE VODIČI CXKH-R VE ŽLABECH CABLOFIL V PODHLEDU A VE ZDĚNÝCH PŘÍČKÁCH POD OMÍTKOU

VE VÝŠCE PARAPETU, NAD STOLY - INSTALACE NA POVRCHU PARAPETNÍ ŽLABY

- ZÁSUVKA 230V, 16A BARVA BÍLÁ - PRO LINKU A ÚKLID CXKH-R 3Jx2,5 mm2
- MDO / DO: ZÁSUVKA 230V, 16A S VESTAVNOU PŘEPĚŤOVOU OCHRANOU CXKH-R 3Jx2,5 mm2
- DO: NOUZOVÝ ZDROJ BARVA ZELENÁ - "DO" CXKH-R 3Jx2,5 mm2
- MDO: BARVA BÍLÁ - MF (méně důležité obvody "MDO" - chránič 30mA.) CXKH-R 3Jx2,5 mm2
- U: BARVA BÍLÁ - ZÁSUVKA PRO VYROVNÁNÍ POTENCIÁLU DVOJNÁSOBNÁ CXKH-R 1x6 zž
- SK: BARVA BÍLÁ - POČÍTAČE - ZÁSUVKA DVOJNÁSOBNÁ 2x RJ45; 2 x KABEL - SXKD-6a -FTP-LSOH B2ca
- TV: BARVA BÍLÁ - ZÁSUVKA TV koaxiální 75 ohmů bezhalogenový
- WIFI: BARVA BÍLÁ - WIFI - ZÁSUVKA JEDNONÁSOBNÁ 1x RJ45 KABEL - SXKD-6E-FTP-LSOH
- ZÁSUVKA 230V, 16A , IP44 CXKH-R 3Jx2,5 mm2
- ZÁSUVKA 230V, 16A, S PŘEPĚŤOVOU OCHRANOU BARVA BÍLÁ CXKH-R 3Jx2,5 mm2
- ZÁSUVKA 230V, 16A CXKH-R 3Jx2,5 mm2
- LEDNICE: LEDNICE 230V CXKH-R 3Jx2,5 mm2
- MYČKA: MYČKA 230V, 2,5 kW CXKH-R 3Jx2,5 mm2
- KONVICE: KONVICE 230V, 2,5 kW CXKH-R 3Jx2,5 mm2
- MIKROVLNKA: MIKROVLNKA 230V, 2,5 kW CXKH-R 3Jx2,5 mm2
- KÁVOVAR: KÁVOVAR 230V, 2,5 kW CXKH-R 3Jx2,5 mm2
- EL.SPORÁK , 400V, 8 kW CXKH-R 5Jx2,5 mm2
- MYČKA: MYČKA 400V CXKH-R 5Jx2,5 mm2
- U3/1, U4/2: U3,U4 - BEZDOTYKOVÉ UMYVADLOVÉ BATERIE NAPÁJECÍ ZDROJ PRO JEDNO UMYVADLO 24V DC CXKH-R 3Jx1,5 mm2 DODÁVKA ZI
- PZ/2: PZ - AUTOMATICKÉ SPLACHOVAČE PISOÁRU NAPÁJECÍ ZDROJ PRO JEDEN KUS 24V DC CXKH-R 3Jx1,5 mm2 DODÁVKA ZI

DŮLEŽITÉ !!!

PŘED ZAHÁJENÍM MONTÁŽNÍCH PRACÍ A ODPOJENÍ STÁVAJÍCÍCH KABELŮ JE NUTNÉ PROVĚŘIT JEJICH FUNKČNOST

EL.ROZVODY BUDOU ŘEŠENÉ PODLE ČSN 33 2000-7-710
- PODLE ČSN 33 2000-7-710 JSOU URČENÉ TYPY MÍSTNOSTI

PRACOVNÍ NAPĚTÍ : 3 x 230 / 400 V ~AC - TN-S
OCHRANA PODLE ČSN 33 2000-4-41 ed.3: AUTOMATICKÝM ODPOJENÍM OD ZDROJE, DOPLŇUJÍCÍM POSPOJOVÁNÍM PROUDOVÝMI CHRÁNIČI

Značení skupin zdrav. prostor dle ČSN332000-7-710

ČSN 33 2000 - 7 - 710
elektrický rozvod v místnostech pro lékařské účely

SKUPINA 1 - Třída 0,5s - 15s PODLE ČSN 33 2000-7-710 zdravotnický prostor , kde při závadě nebo přerušení základního napájení je možné připustit přerušení provozu , funkce zdravotnických elektrických přístrojů, aniž by došlo k ohrožení pacienta. Vyšetření nebo ošetření pacientů lze přerušit nebo opakovat.
V tomto zdravotnickém prostoru se předpokládá použití příložných částí :
1. zevně
2. uvnitř těla , ale ne na srdci

(1)
- 2 - lůžkový pokoj
- 6 - vyšetřovna ,ošetřovna, sesterna
- 9 - hydroterapie
- 10 - fyzioterapie

NAPOJENÍ KOMUNIKAČNÍHO ZAŘÍZENÍ PACIENT - SESTRA
NAPÁJECÍ ZDROJ 24V DC / 250V
CXKH-R 3Jx1,5 mm2
DODÁVKA ZPT VIGANTICE

MDC

230V ACS

IDENTIFIKAČNÍ PŘÍSTUPOVÝ SYSTÉM

REVIZE 30.6.2023

IČo	Zodp. projektant	Vypracoval	Kreslil	ELINT - CK s.r.o. PROJEKCE Plešivec 296, 381 01 Český Krumlov	
26018799	Vl.Tůmová	Vl.Tůmová	M.Tůmová, DiS.		
Kraj: JČ	Okres: Č.Krumlov	Obec: Č.Krumlov		Číslo zak.	34 - 2021
Investor: Nemocnice Český Krumlov, a.s.				Arch. číslo	
Název akce: NEMOCNICE ČESKÝ KRUMLOV - INTERNÍ PAVILON STAVEBNÍ ÚPRAVY 4 - 7. NP				Datum	Červenec 2021
				Formát	18 A4
				Stupeň	DPS
				Měřítko	1:50
Obsah: D.1.4.4. - ELEKTROINSTALACE + SLABOPROUD INSTALAČNÍ SCHÉMA - ZÁSUVKY 7.NP				Č. kopie	Č.výkresu E22